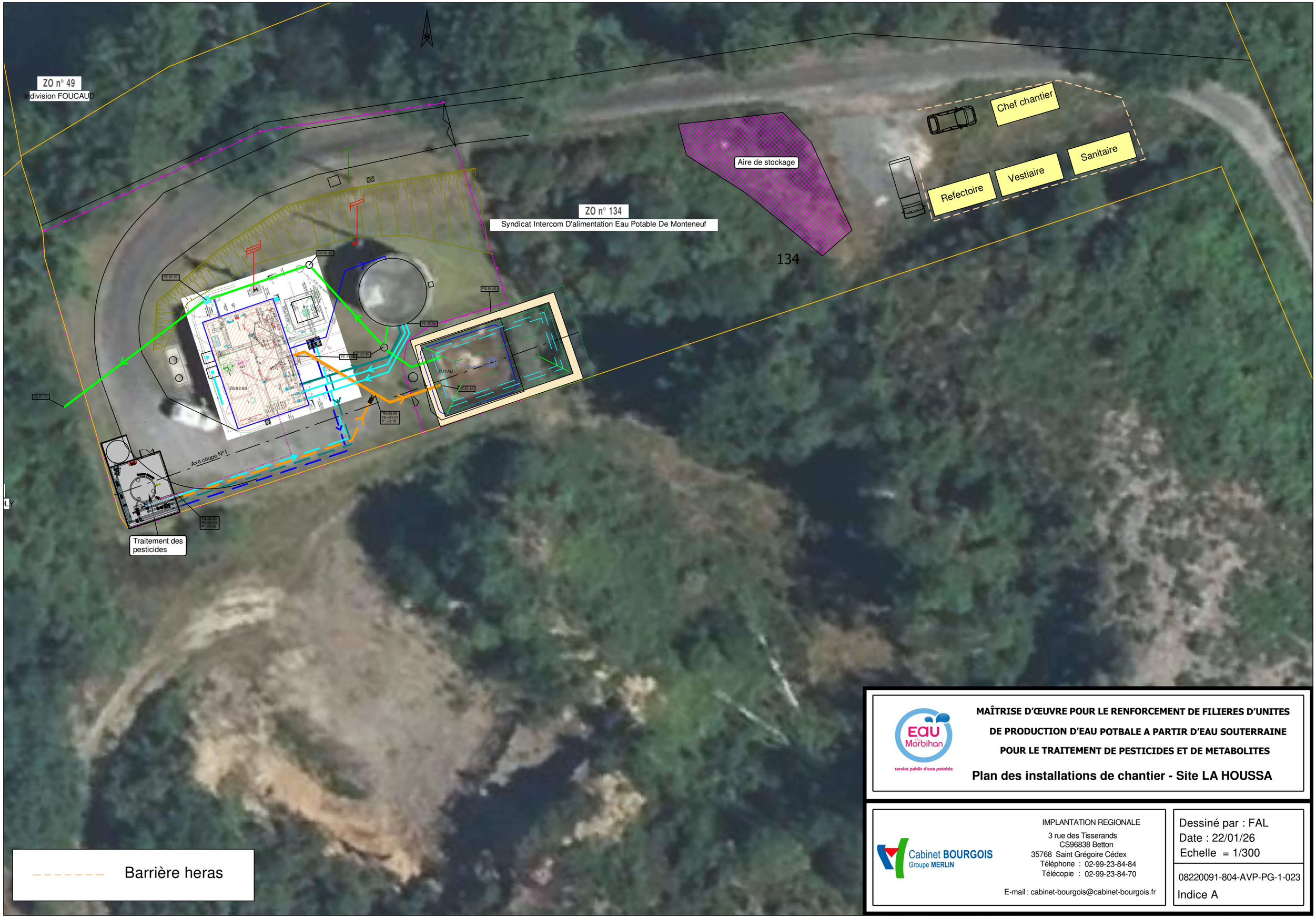

MAÎTRISE D'ŒUVRE POUR LE RENFORCEMENT DE FILIERES D'UNITES DE PRODUCTION D'EAU POTBALE A PARTIR D'EAU SOUTERRAINE POUR LE TRAITEMENT DE PESTICIDES ET DE METABOLITES

Plan des installations de chantier - Site LA HOUSSA

IMPLANTATION REGIONALE
3 rue des Tisserands
CS96838 Betton
35768 Saint Grégoire Cédex
Téléphone : 02-99-23-84-84
Télécopie : 02-99-23-84-70
E-mail : cabinet-bourgois@cabinet-bourgois.fr

Dessiné par : FAL
Date : 22/01/26
Echelle = 1/300

08220091-804-AVP-PG-1-023
Indice A